

## Outlook Express 6.0

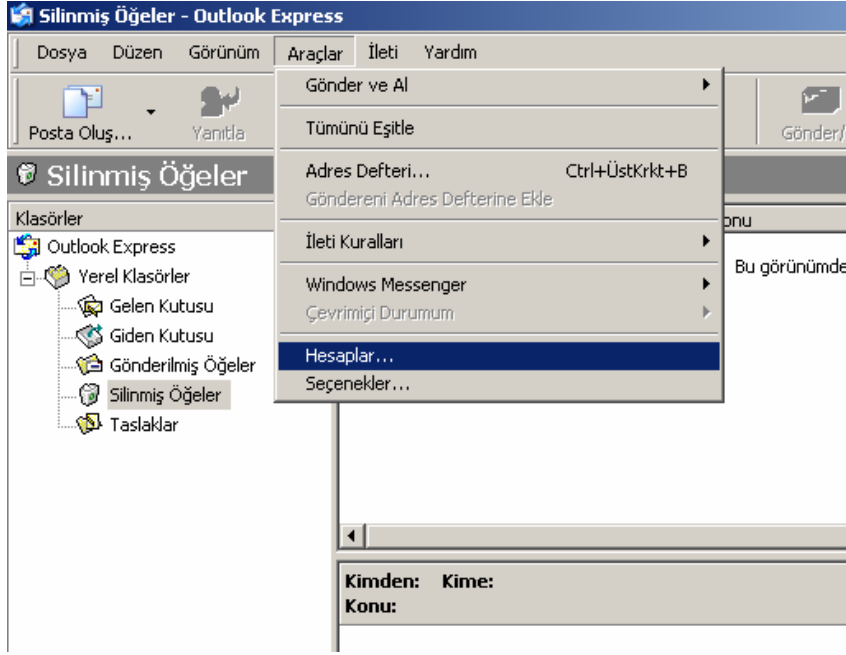

E-postalarınıza erişmek için Outlook Express programına e-posta hesabınızı tanıtmalısınız. Bu işlem için öncelikle Outlook Express'i çalıştırın, açılan pencerenin üst kısmında yaralan menüden **Araçlar**'a oradan da **Hesaplar**'ı seçin.

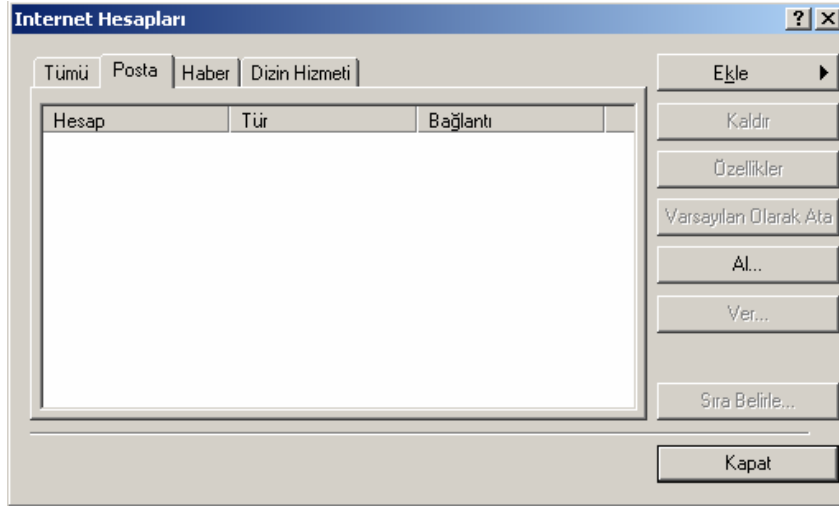

Bu pencerede, sol taraftaki menüde **Ekle**'ye oradan **Posta**'ya tıklayın.

**Internet Bağlantı Sihirbazı**

**Adınız**

E-posta gönderdiğinizde adınız, giden iletinin Kimden alanında görünür. Adınızı, görünmesini istediğiniz biçimde yazın.

Görünen ad:   
Örneğin: Kemal Etikan

< Geri İleri > İptal

Şu an bakmakta olduğunuz pencerede ise göndereceğiniz e-postaların "**Kimden**" kısmında görünmesini istediğiniz isim, lakap yada ünvanı yazıp **İleri**'ye tıklayın.

**Internet Bağlantı Sihirbazı**

**Internet E-Posta Adresi**

E-posta adresiniz, diğer kişilerin size e-posta iletileri göndermek için kullandıkları adrestir.

E-posta adresi:   
Örneğin: birisi@microsoft.com

< Geri İleri > İptal

Boğaziçi Üniversitesi tarafından size verilen e-posta adresinizi yazıp **İleri**'ye tıklayın.

Internet Bağlantı Sihirbazı

### E-Posta Sunucu Adları

Gelen posta sunucum bir  sunucusudur.

Gelen posta (POP3, IMAP veya HTTP) sunucusu:

SMTP sunucusu, giden e-postalarınız için kullanılan sunucudur.  
Giden posta (SMTP) sunucusu:

< Geri İleri > İptal

“Gelen posta sunucum bir .... sunucusudur.” kısmında varsayılan **POP3**ü seçili bırakınız. “Gelen posta (**POP3, IMAP veya HTTP**) sunucusu:” kısmına “**pop.boun.edu.tr**” yazınız. “Giden posta (**SMTP**) sunucusu:” kısmına “**smtp.boun.edu.tr**”, yazın ve **İleri**’ye tıklayın.

Internet Bağlantı Sihirbazı

### Internet Mail Oturum Açma

Internet servis sağlayıcınızın verdiği hesap adını ve parolanızı yazın.

Hesap adı:

Parola:

Parolayı anımsa

Internet servis sağlayıcınız, posta hesabınıza erişmeniz için Güvenli Parola Doğrulaması (SPA) kullanmanızı istiyorsa, Güvenli Parola Doğrulaması Kullanarak Oturum Aç onay kutusunu seçin.

Güvenli Parola Doğrulaması (SPA) kullanarak oturum aç

< Geri İleri > İptal

Kullanıcı adınızı “**Hesap adı:**” kısmına, şifrenizi ise “**Parola:**” kısmına yazınız. Şifrenizin Outlook Express tarafından otomatik olarak hatırlanmasını istiyorsanız “**Parolayı anımsa**” kısmını seçili hale getirerek **İleri**’ye tıklayın.

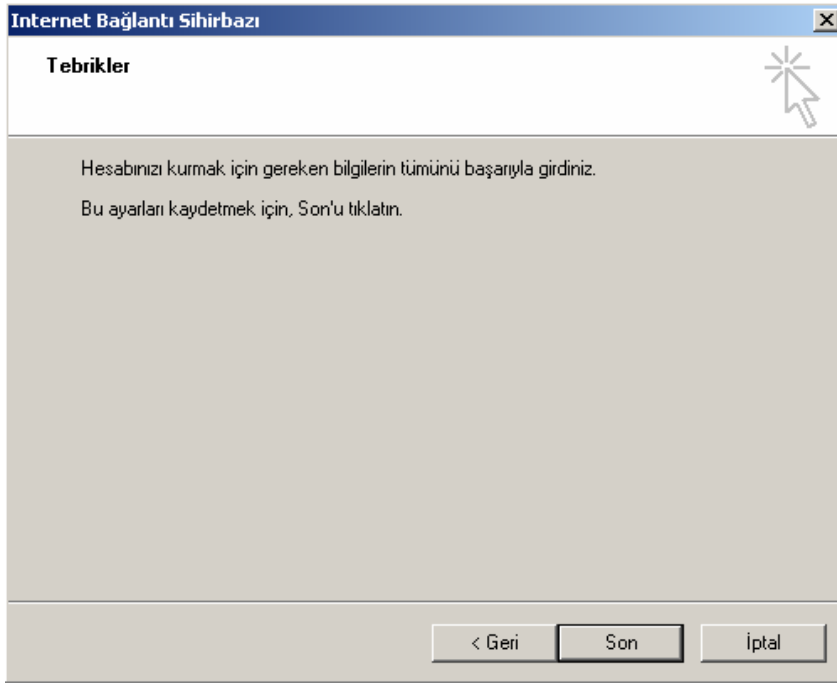

**Son'a** tıklayarak işlemi sonlandırın.

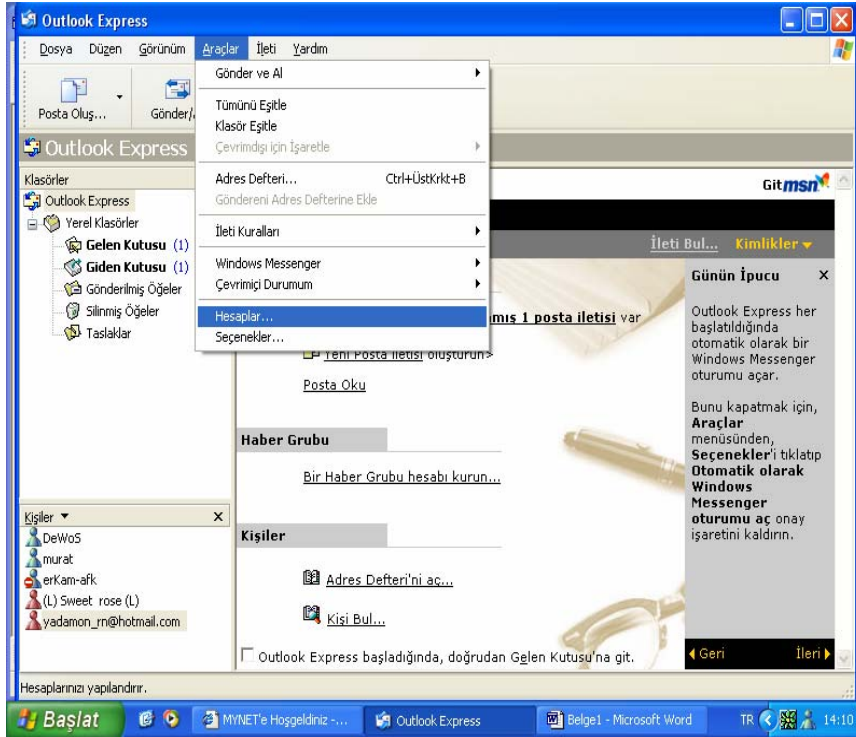

**Güvenli iletişim ayarları için "Araçlar" menüsünde "Hesaplar" seçilir.**

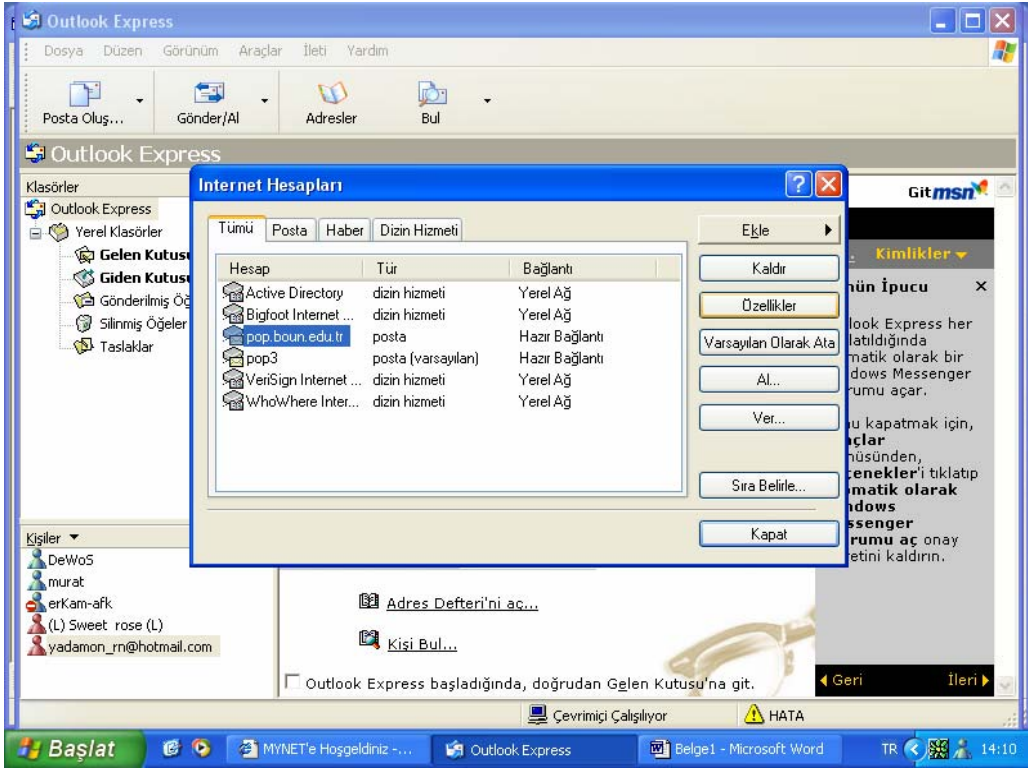

Pop.boun.edu.tr hesabı işaretlenir ve sağda "Özellikler" tıklanır.

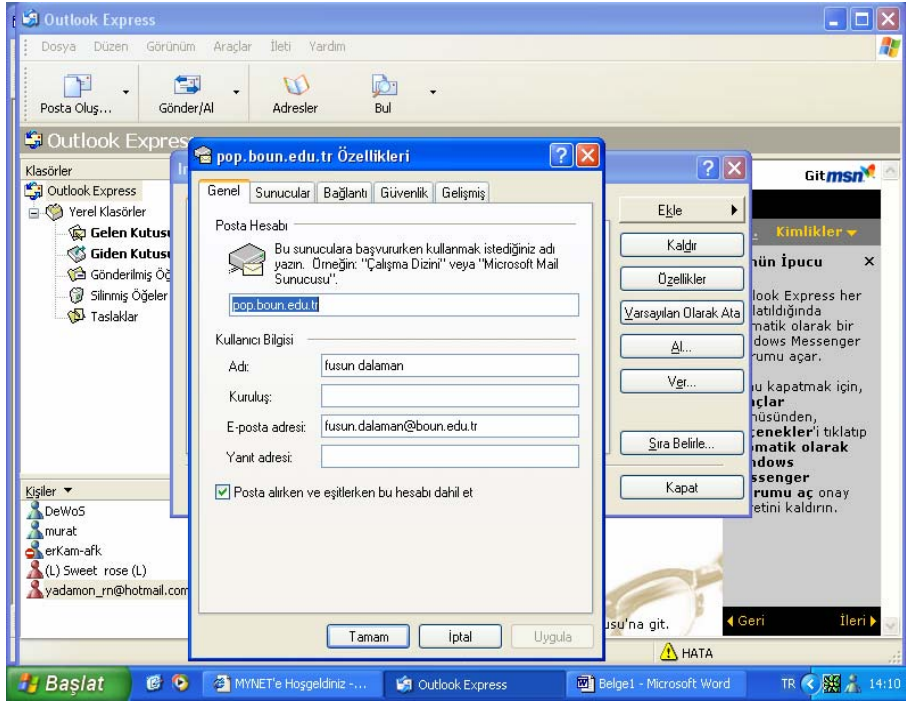

Açılan pencerede "Gelişmiş" bölümü seçilir.

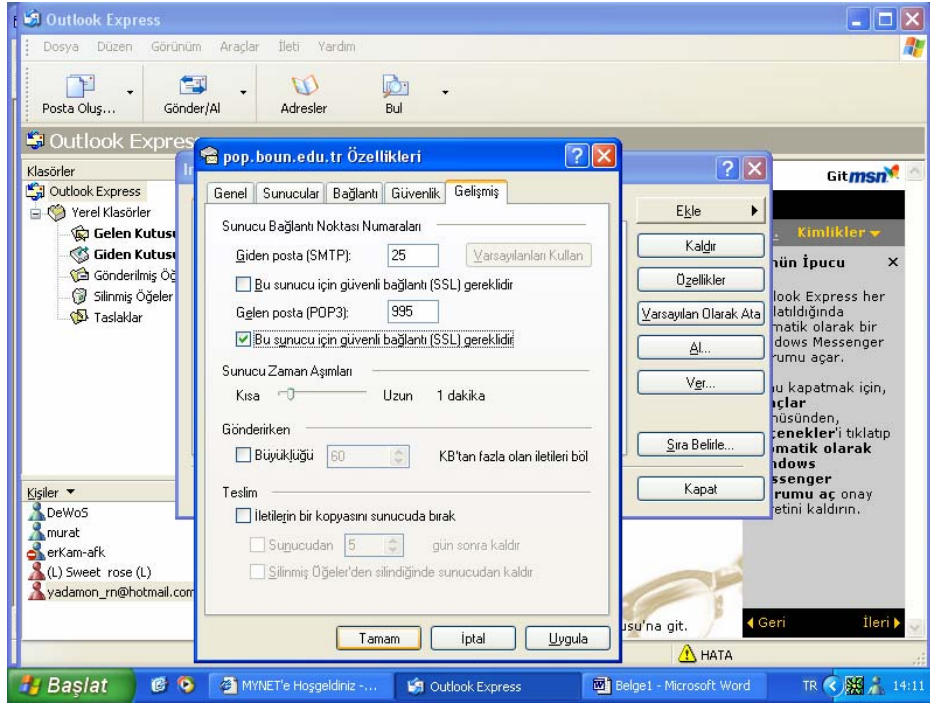

Burada “Bu sunucu için güvenli bağlantı (SSL) gereklidir” kutusu işaretlenir ve “Gelen Posta(POP3)” değeri otomatik olarak 995 olur. Bu pencerede “Tamam” tıklanarak işlem tamamlanmış olur.

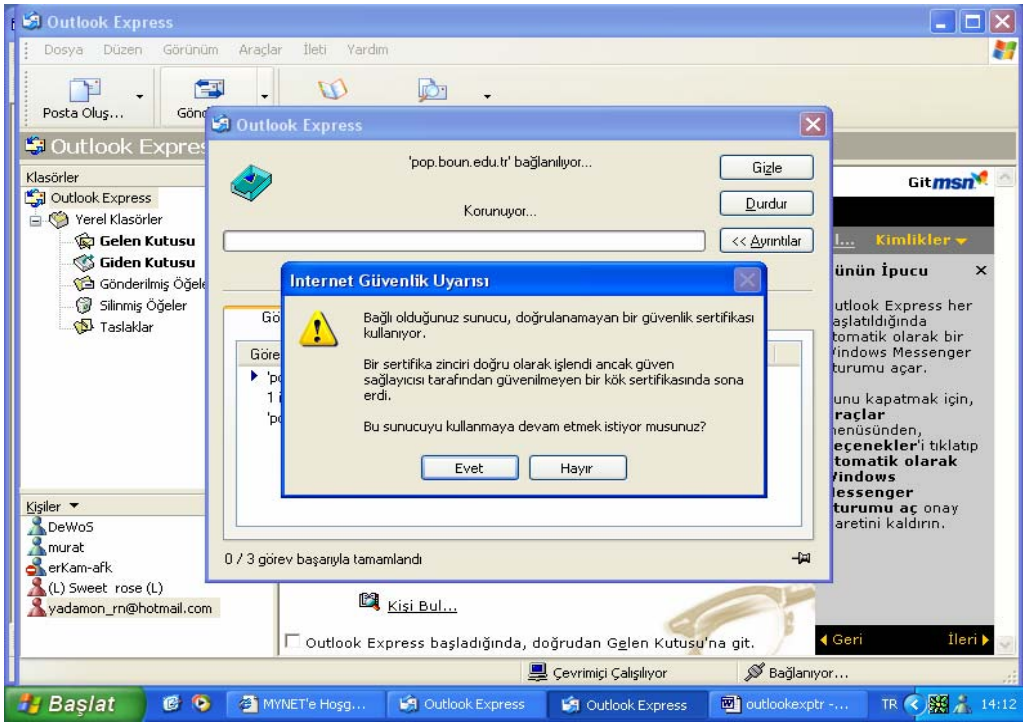

Outlook ilk açılışında “İnternet Güvenlik Uyarısı” penceresi ekrana gelir. Burada “Evet” seçilerek güvenli iletişim başlatılır.