

Eudora 5.2

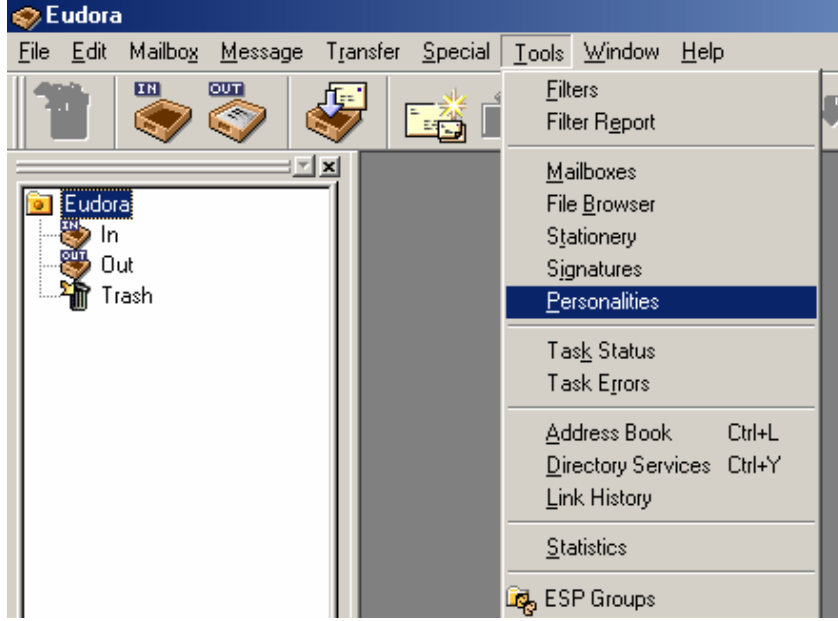

E-postalarınıza erişmek için Eudora programına e-posta hesabınızı tanıtmalısınız. Bu işlem için öncelikle programınızı çalıştırın, açılan pencerenin üst kısmında yer alan menüden **Tools**'e oradan da **Personalities** (e-posta hesaplarınızın tutulduğu alan)'e tıklayın.

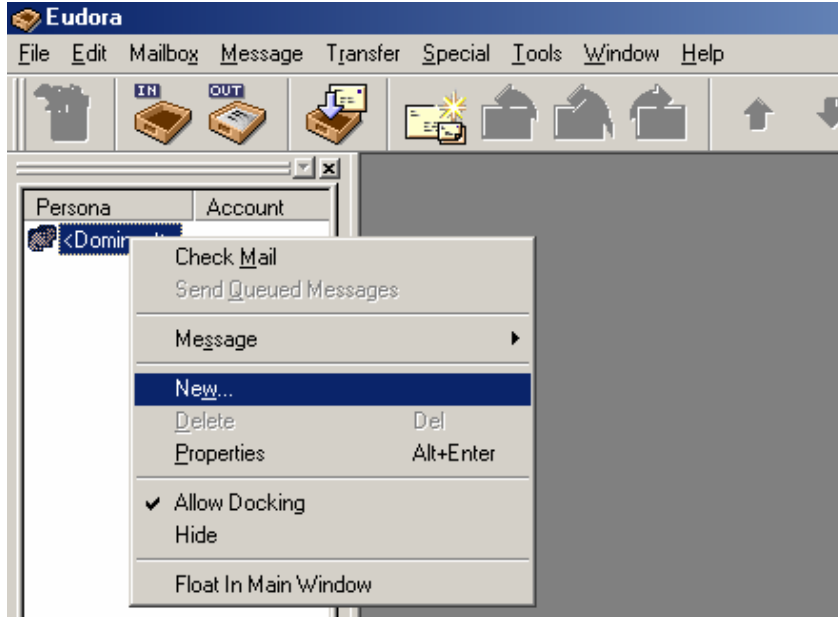

Personalities bölümünde herhangi bir yere sağ tıklayın ve açılan menüden **New**'u seçin.



“Create a brand new email account” seçili bırakıp **Next’e** tıklayın.

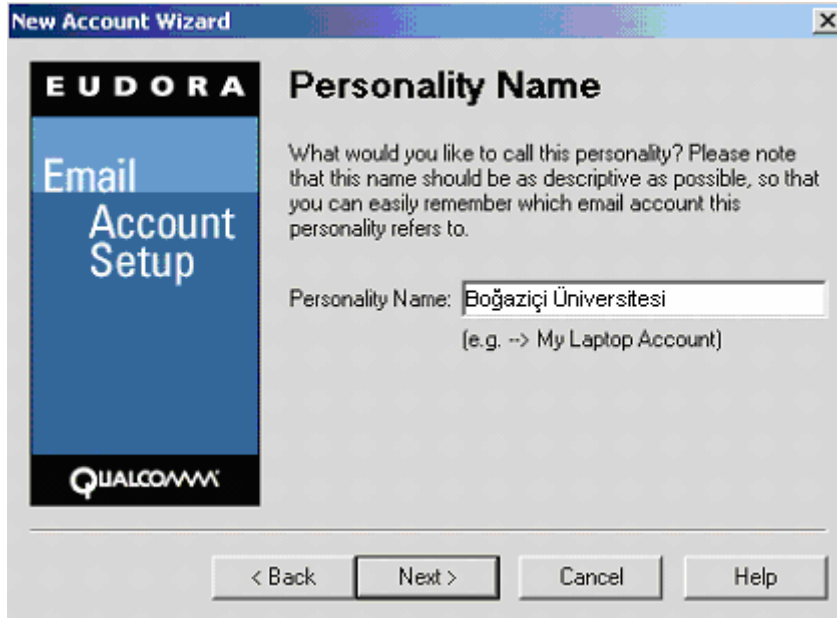

Tanımladığınız bu e-posta hesabına herhangi bir isim verip (örneğin Boğaziçi Üniversitesi) **Next’e** tıklayın.

New Account Wizard

EUDORA

Email Account Setup

Personal Information

In the edit box below, please enter your name as you would like it to appear in the "From" field of your outgoing message.

Your Name:
(e.g. --> Chris Jones)

< Back Next > Cancel Help

Şu an bakmakta olduğunuz pencerede ise göndereceğiniz e-postaların "**From**" kısmında görünmesini istediğiniz isim, lakap yada unvanı yazıp **Next**'e tıklayın.

New Account Wizard

EUDORA

Email Account Setup

Email Address

Please enter your email address which has been assigned to you by your Internet Service Provider. This address will be the address other people use to send email to you.

Email Address:
(e.g. --> cjones@isp.com)

< Back Next > Cancel Help

Boğaziçi Üniversitesi tarafından verilen e-posta adresinizi yazıp **Next**'e tıklayın.

The screenshot shows the 'New Account Wizard' dialog box with the 'Login Name' step. The window title is 'New Account Wizard'. On the left, there is a vertical sidebar with the EUDORA logo at the top, 'Email Account Setup' in the middle, and the QUALCOMM logo at the bottom. The main area has the title 'Login Name' and a sub-header 'EUDORA'. Below the title, there is a text box with the instruction: 'In the edit box below, please enter the name you will use to log into this account.' The text box contains 'isim.soyad' and has a placeholder '(e.g. --> cjones)'. At the bottom, there are four buttons: '< Back', 'Next >', 'Cancel', and 'Help'.

“**Login Name**” kısmına kullanıcı adınızı girip **Next**'e tıklayın.

The screenshot shows the 'New Account Wizard' dialog box with the 'Incoming Email Server' step. The window title is 'New Account Wizard'. On the left, there is a vertical sidebar with the EUDORA logo at the top, 'Email Account Setup' in the middle, and the QUALCOMM logo at the bottom. The main area has the title 'Incoming Email Server' and a sub-header 'EUDORA'. Below the title, there is a text box with the instruction: 'In the edit box below please type in the full name of your incoming mail server.' The text box contains 'pop.boun.edu.tr' and has a placeholder '(e.g. --> mail.isp.com)'. Below the text box, there is a text box with the instruction: 'Please choose the type of server you are using. You can always change this later.' There are two radio buttons: 'POP' (selected) and 'IMAP'. At the bottom, there are four buttons: '< Back', 'Next >', 'Cancel', and 'Help'.

Şimdi e-posta programınızın e-posta almak ve göndermek için kullanacağı sunucu adreslerini belirleyeceğiz. “**Incoming Server:**” kısmına **pop.boun.edu.tr** yazınız. “**Please choose the type of server...**” kısmında varsayılan **POP**'u seçili bırakıp **Next**'e tıklayın.

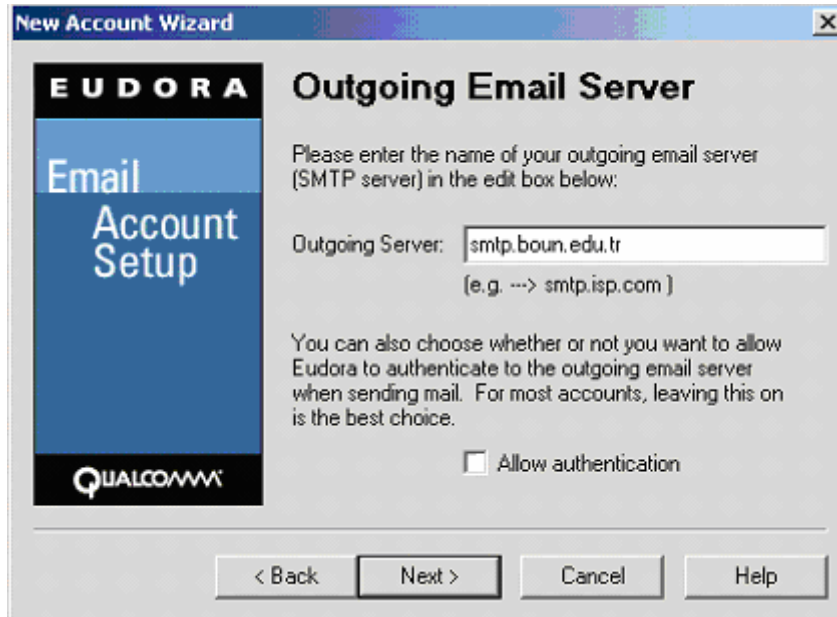

“Outgoing Server:”
kısmına
smtp.boun.edu.tr,
yazın ve
Next’e tıklayın.



Finish’e tıklayarak işlemi sonlandırın.

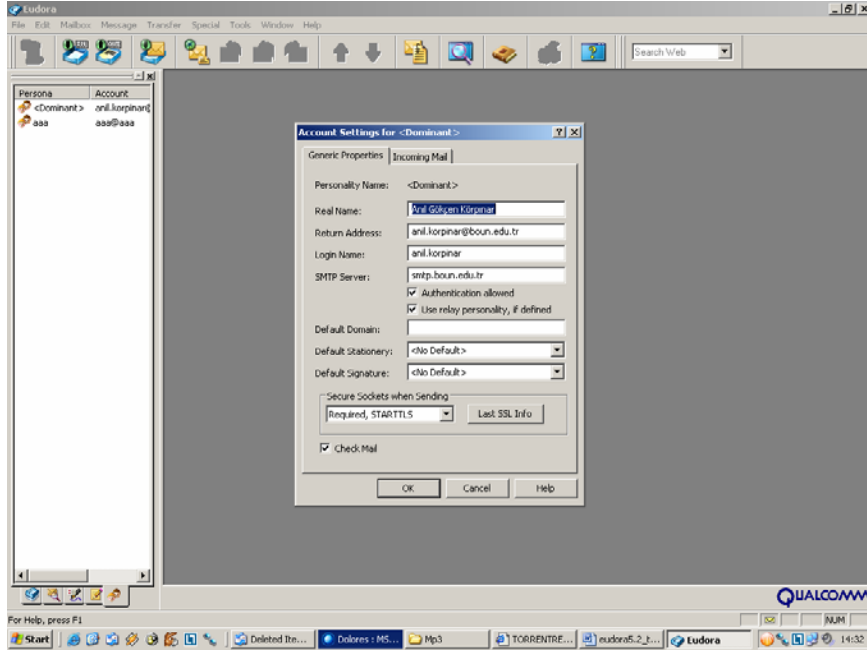

“Tools > Personalities” kısmına girin ve soldaki menüde persona'nızın üstüne sağ mouse tuşu ile basıp Properties'i seçin.

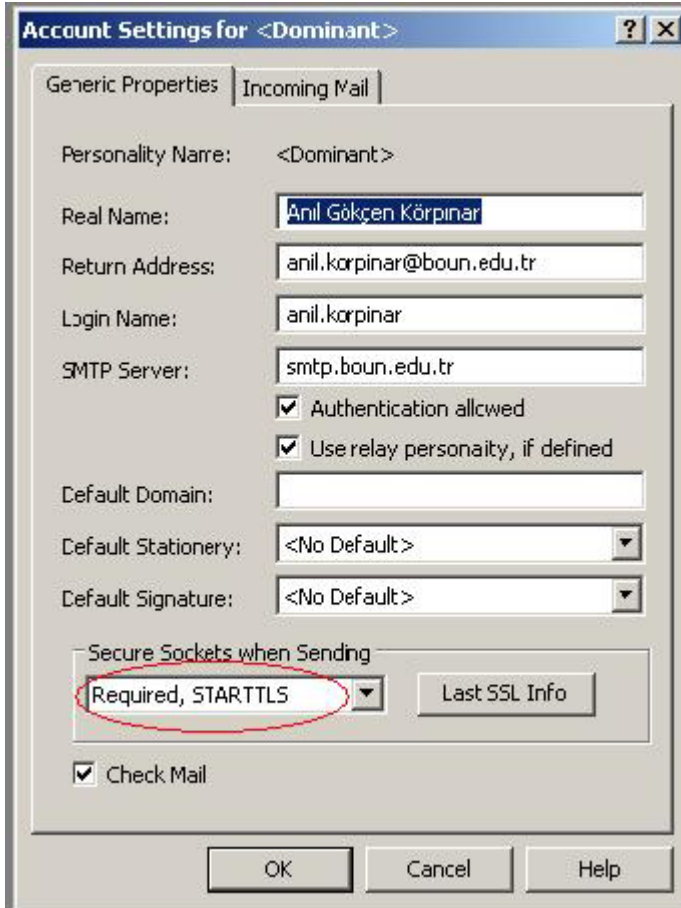

Secure Sockets when Sending yazan yerde “Required, STARTTLS” yazan seçeneği seçip, **OK**'ye basınız.